



# FEDERAÇÃO DE FUTEBOL DE MATO GROSSO DO SUL

## PLANO DE AÇÃO ESPECIAL

(Artigo 17 da Lei 10.671 – Estatuto de Defesa do Torcedor)

Evento: **Campeonato Sul-Mato-Grossense de Futebol Profissional Série A – 2019**

Estádio: Mario José Pinto de Souza

Cidade: Aquidauana

Jogo nº 33

Aquidauanense F.C

X

Novo Futebol Clube (Campo Grande)

Data da partida: 09/02/2019 (Sábado)

Horário jogo principal: **16h**

Horário jogo preliminar: **Não haverá**

Horário da Abertura das bilheterias do estádio no dia da partida: **15h**

Dia da abertura da venda antecipada para a partida: **Não haverá**

Horário de funcionamento dos pontos de venda antecipada: **Não haverá**

Informações atualizadas no site: **Não haverá**

Previsão de horário de abertura dos portões: as 15h.

Previsão de horário de fechamento dos portões: 18h

Horário de chamada do quadro operacional do estádio: 15h

Ingressos colocados à venda para o mandante: 800 ingressos

Ingressos colocados à venda para o visitante: 200 ingressos

Expectativa de público presente: 1000 pessoas



# FEDERAÇÃO DE FUTEBOL DE MATO GROSSO DO SUL

## EFETIVO DO ESTÁDIO (STAFFs)

Quantitativo de catraqueiros:	02
Quantitativo de orientadores:	02
Quantitativo de segurança privada:	05 masc/01 fem
Quantitativo de brigadistas:	03 e a equipe do Corpo de Bombeiros solicitado Conforme Ofício nº. 008/2019/GAB/FEMA
Médico (para cada 10.000 torcedores presentes à partida, em conformidade com o Estatuto do Torcedor, Lei nº 10.671, de 15 de maio de 2003)	(Conforme Cl. nº 007/2019/GAB/FEMA)
Enfermeiro-padrão (para cada 10.000 torcedores presentes à partida, em conformidade com o Estatuto do Torcedor, Lei nº 10.671, de 15 de maio de 2003)	(Conforme Cl. nº 007/2019/GAB/FEMA)
Ambulância (para cada 10.000 torcedores presentes à partida, em conformidade com o Estatuto do Torcedor, Lei nº 10.671, de 15 de maio de 2003)	Origem: Secretaria Municipal de Aquidauana de Saúde e Saneamento Básico.
Ouvidoria:	
Serviço de Atendimento ao Torcedor (SAT):	Edilson Fernandes Leite RG: 241964 SSP/MT TEL 67 999556501
Delegado da Partida: (contato pessoal)	Mario Augusto Lopes Barbosa 67 999756335

## QUANTITATIVO DE SEGURANÇA

<b>Polícia Civil (delegacia: 1º DPCA)</b>
<b>Delegado de plantão: conforme Ofício nº. 009/2019/GAB/FEMA a critério da PC</b>
00 – Policiais: conforme Ofício nº. 009/2019/GAB/FEMA a critério da PC
00 – Delegado: Eder de Oliveira Moraes
Previsão de chegada: 15h
<b>Polícia Militar batalhão: 7º Batalhão DPM</b>
<b>Oficial Designado: conforme Ofício nº. 010/2019/GAB/FEMA a critério da PM</b>
00 - Policiais conforme Ofício nº. 010/2019/GAB/FEMA a critério da PM
00 - Oficiais conforme Ofício nº. 010/2019/GAB/FEMA a critério da PM
Previsão de chegada: 15h
<b>CPTRAN Não Haverá</b>
00 - Operadores
Previsão de chegada:
<b>GUARDA MUNICIPAL Não Haverá</b>
00 – Agentes
Previsão de chegada:
<b>ATENDIMENTO EMERGENCIAL</b>
(Em caso de acidente ou sinistro determinar para onde serão transportados os feridos)
Hospital Regional de Aquidauana



# FEDERAÇÃO DE FUTEBOL DE MATO GROSSO DO SUL

## Deliberações:

**Em caso de necessidade de atendimento médico ao torcedor qual o procedimento que será adotado (descrever abaixo).**

O primeiro atendimento será feito pela equipe do Corpo de Bombeiros (solicitado conforme Ofício nº. 008/2019/GAB/FEMA), e caso necessário será encaminhado para o Hospital Regional de Aquidauana.

**Em caso de necessidade de atendimento de segurança ao torcedor qual o procedimento que será adotado (descrever abaixo a distribuição das equipes da segurança privada e pública).**

Segurança Privada: Serão 6 seguranças: 01 na entrada de cada vestiário (sendo 2 vestiários), 01 no interior do Campo (Vestiário dos Árbitros), 02 na entrada Principal (sendo 01 fem. e 01 masc.), 01 na entrada para Equipe Visitante.

Segurança Pública: O quantitativo ficará a cargo da Polícia Militar, conforme Ofício nº. 010/2019/GAB/FEMA), ficarão localizado próximo acesso arquibancadas.

### CONFIGURAÇÃO DO ESTÁDIO

#### ACESSO DE TORCEDORES

Bilheteria (1) – 02 Guichês

Bilheteria Visitante (2) – 01 Guichês

#### Setores de Torcidas

**Apresentar o croqui ou desenho do Estádio em que se realizará o jogo COM OS DEVIDOS SETORES.**  
Vide em Anexo.

#### Acesso dos ônibus das Delegações – Portão 02

I – A segurança do ônibus do visitante estará a cargo da Associação Mandante, desde o deslocamento do hotel até a chegada ao estádio, durante o jogo e após o jogo, com a saída da delegação da cidade onde se situa o estádio.

### VESTIÁRIOS DAS EQUIPES

Vestiário (1) – Mandante

Vestiário (2) – Visitante

**Camarote Delegação Visitante – Setor 2 de arquibancadas, próximo ao vestiário da equipe visitante.**

Vestiário da Arbitragem (3) – próximo ao vestiário da equipe visitante.

E-mail para solicitação de escolta da equipe visitante: fema.aquidauana@hotmail.com



# FEDERAÇÃO DE FUTEBOL DE MATO GROSSO DO SUL

GERENTE DE SEGURANÇA	NOME: Claudilei Castilho Sanches
RG E CPF RG 966075 SSPMS CPF 953.428.771-72	ASSINATURA

POLICIA MILITAR	NOME
	EVANDRO PEREIRA FREIRE FERRAZ
PATENTE (carimbo) CAP QOPM	ASSINATURA

Aquidauana/MS, 05 de fevereiro de 2019.

Estando de acordo e ciente de minha responsabilidade civil e criminal inseridas na legislação vigente, assino e dou termo as informações acima apresentadas.

CLUBE MANDANTE Aquidauanense Futebol Clube - AFC	NOME João Garcia
CARGO Presidente	ASSINATURA

A Federação de Futebol de Mato Grosso do Sul toma ciência do **PLANO DE AÇÃO ESPECIAL** apresentado pelo clube mandante.

FFMS	NOME
CARGO	ASSINATURA



# FEDERAÇÃO DE FUTEBOL DE MATO GROSSO DO SUL

## CROQUI "Estádio Municipal Mario Jose Pinto de Souza"

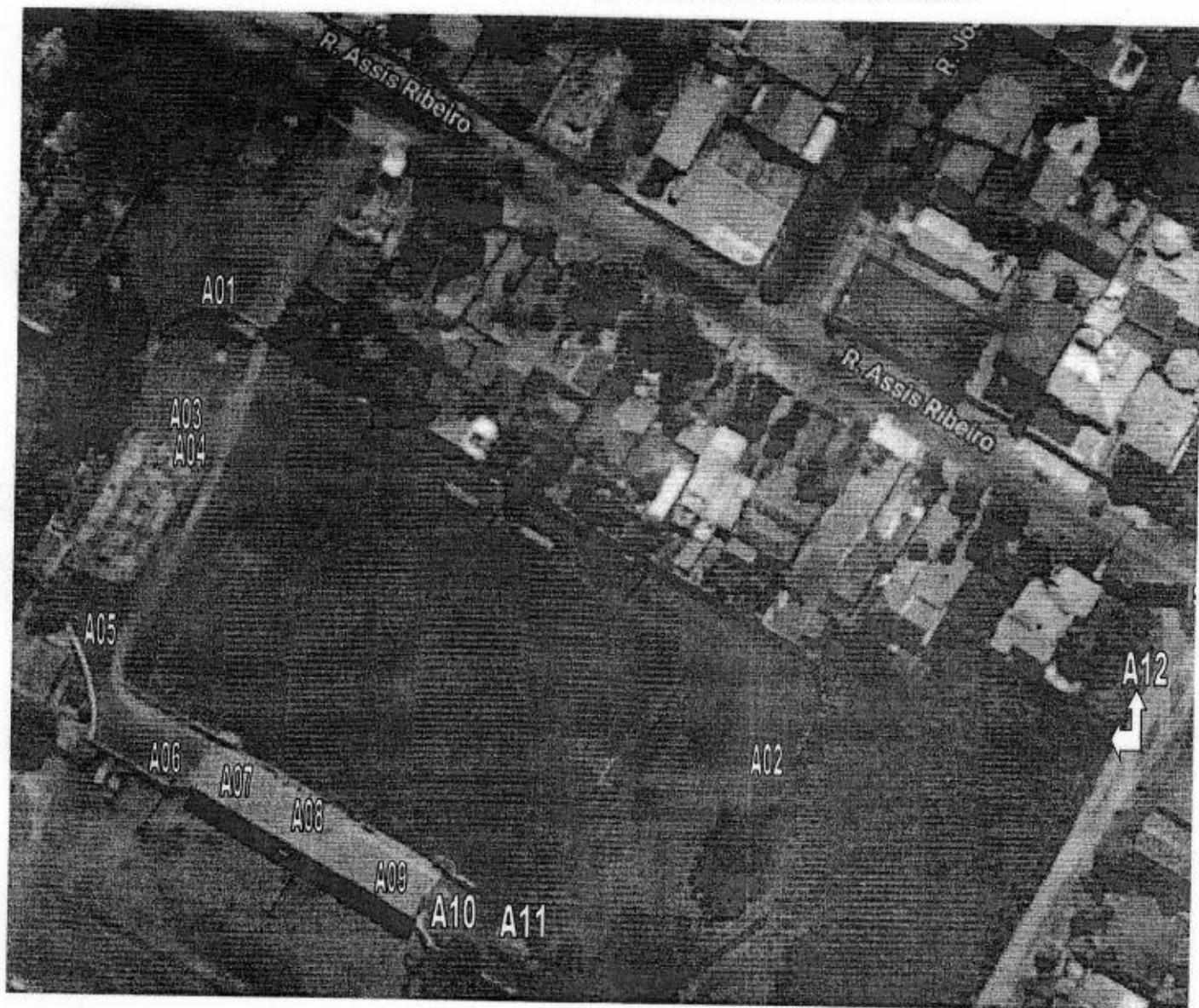

### LEGENDAS

- A01 – Entrada Principal (Equipe Mandante e Torcedor/Mandante)
- A02 – Entrada Secundaria (Equipe Visitante, Torcedor/Visitante e Arbitragem)
- A03 – Corpo De Bombeiros
- A04 – Ambulância SAMU
- A05 – Policia Militar
- A06 – Vestiário (1) Equipe Mandante
- A07 – Torcida Mandante
- A08 – Tribuna de Autoridades
- A09 – Torcida Visitante
- A10 – Vestiário (2) Equipe Visitante
- A11 – Vestiário (3) Arbitragem
- A12 – Via de Acesso da Delegação Visitante