

**PLANO DE AÇÃO ESPECIAL**

(Artigo 17 da Lei 10.671 - Estatuto de Defesa do Torcedor)

Evento: Campeonato Sul-Mato-Grossense de Futebol Profissional Série A - 2019	
Estádio: Pedro Pedrossian (Moreirão)	Cidade: Campo Grande - MS
Jogo nº15	NOVO(Campo Grande-MS) X Operário Atlético Clube (Dourados-MS)

Data da partida: 26 Janeiro 2019
Horário jogo principal: 16:00h
Horário jogo preliminar: Não
Horário da Abertura das bilheterias do estádio no dia da partida: 15:30h
Dia da abertura da venda antecipada para a partida: Não haverá
Horário de funcionamento dos pontos de venda antecipada: Não há Informações atualizadas no site: www.futebolms.com.br
Previsão de horário de abertura dos portões: 15:30h
Previsão de horário de fechamento dos portões: 18:00h
Horário de chamada do quadro operacional do estádio: 15:30h

Ingressos colocados à venda para o mandante: 220
Ingressos colocados à venda para o visitante: 30
Expectativa de público presente: 250

EFETIVO DO ESTÁDIO (STAFFs)

Quantitativo de catraqueiros e bilheteiros:	01
Quantitativo de orientadores:	02
Quantitativo de segurança privada:	03
Quantitativo de brigadistas:	01
Médico (para cada 10.000 torcedores presentes à partida, em conformidade com o Estatuto do Torcedor, Lei nº 10.671, de 15 de maio de 2003)	Nome: CRM:
Enfermeiro-padrão	Nome:



FEDERAÇÃO DE FUTEBOL DE MATO GROSSO DO SUL

(para cada 10.000 torcedores presentes à partida, em conformidade com o Estatuto do Torcedor, Lei nº 10.671, de 15 de maio de 2003)	COREN:
Ambulância (para cada 10.000 torcedores presentes à partida, em conformidade com o Estatuto do Torcedor, Lei nº 10.671, de 15 de maio de 2003)	Origem: 01 - QUALISALVA
Ouvidoria:	Savio Bernardes contato@futebolms.com.br
Serviço de Atendimento ao Torcedor (SAT):	Nome do responsável: RG: Contato:
Delegado da Partida: (contato pessoal)	

QUANTITATIVO DE SEGURANÇA

Polícia Civil (delegacia:)
Delegado titular:
00 - Policiais
00 - Delegado
Previsão de chegada:
Polícia Militar (batalhão:)
Oficial Designado:
00 - Policiais
00 - Oficiais
Previsão de chegada:
CPTRAN
00 - Operadores
Previsão de chegada:
GUARDA MUNICIPAL
00 - Agentes
Previsão de chegada:
ATENDIMENTO EMERGENCIAL
(Em caso de acidente ou sinistro determinar para onde serão transportados os feridos)



Deliberações:

Em caso de necessidade de atendimento médico ao torcedor qual o procedimento que será adotado (descrever abaixo).

À CRITÉRIO DOS RESPONSÁVEIS NO LOCAL

Em caso de necessidade de atendimento de segurança ao torcedor qual o procedimento que será adotado (descrever abaixo a distribuição das equipes da segurança privada e pública).

**CONFIGURAÇÃO DO ESTÁDIO
ACESSO DE TORCEDORES**

Bilheteria – 01 Guichê

Bilheteria Visitante – 01 Guichê

Setores de Torcidas

Apresentar o croqui ou desenho do Estádio em que se realizará o jogo COM OS DEVIDOS SETORES.

Acesso dos ônibus das Delegações – Portão XXX

I – A segurança do ônibus do visitante estará a cargo da Associação Mandante, desde o deslocamento do hotel até a chegada ao estádio, durante o jogo e após o jogo, com a saída da delegação da cidade onde se situa o estádio.

VESTIÁRIOS DAS EQUIPES

Vestiário (1) – NOVO

Vestiário (2) – Operário de Dourados

Camarote Delegação Visitante – Arquibancada Coberta

Vestiário da Arbitragem – Determinar o local.

E-mail para solicitação de escolta da equipe visitante:



FEDERAÇÃO DE FUTEBOL DE MATO GROSSO DO SUL

GERENTE DE SEGURANÇA	NOME Éder Joni Nunes Cristaldo
RG E CPF 545.317SSP/MS 500.444.511-72	ASSINATURA

POLICIA MILITAR	NOME Iidevaldo de SOUZA LIMA - Maj QOPM Mat. - 92239021 - RG: 991569-9 MT
PATENTE	ASSINATURA

Campo Grande – MS 23 de Janeiro de 2019

Estando de acordo e ciente de minha responsabilidade civil e criminal inseridas na legislação vigente, assino e dou termo as informações acima apresentadas.

CLUBE MANDANTE	NOME NOVO FUTEBOL CLUBE
PRESIDENTE AMÉRICO FERREIRA DA S. NETO	ASSINATURA

A Federação de Futebol de Mato Grosso do Sul toma ciência do **PLANO DE AÇÃO ESPECIAL** apresentado pelo clube mandante.

FFMS	NOME Marco Antonio Tavares
CARGO VICE-PRESIDENTE FFMS	ASSINATURA



Acesso para Arquibancada Coberto



Acesso p/ Arquibancada Visitante

A handwritten signature or mark, possibly a stylized 'L' or 'J', located in the bottom right corner of the page.

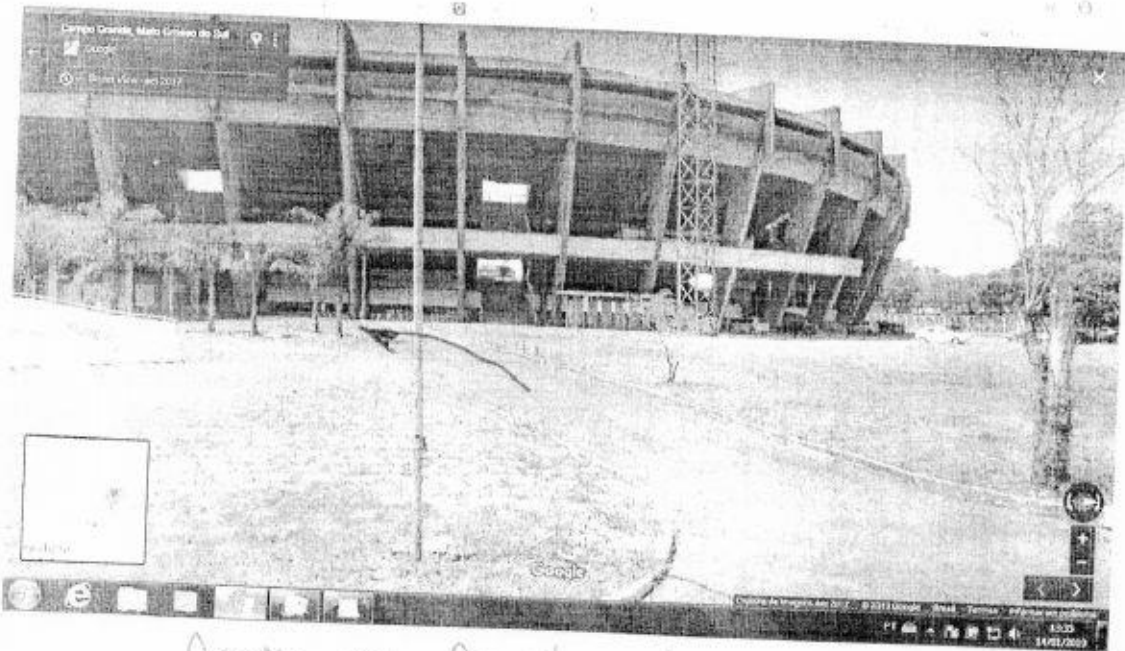

Acesso para Arquibancada

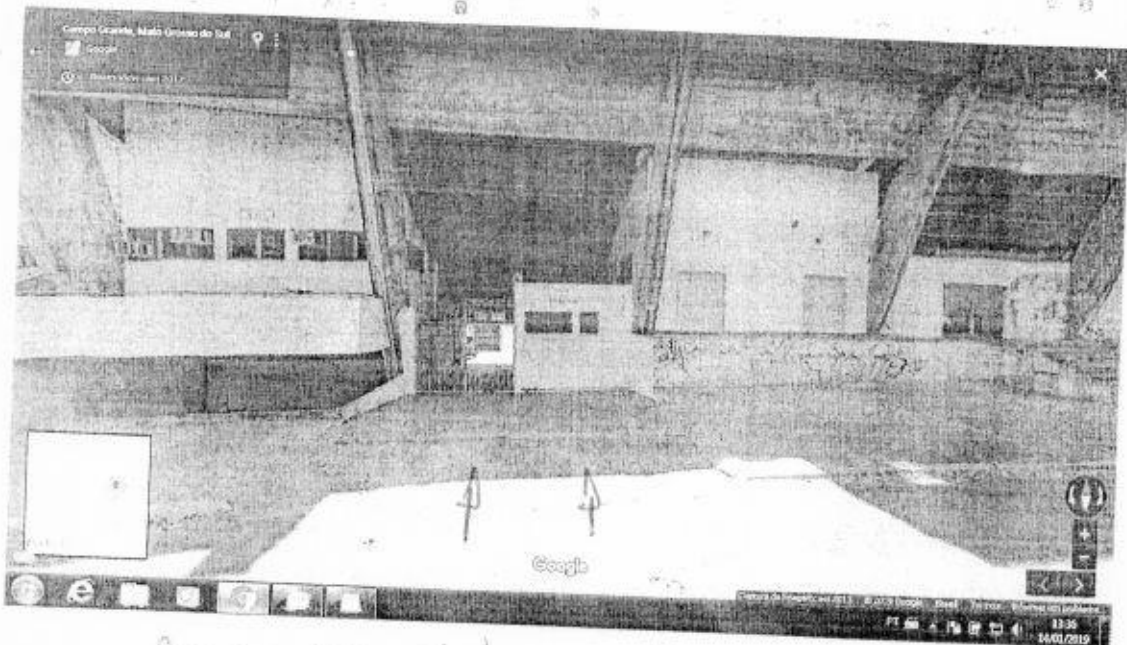

Acesso para vistas oficiais

A handwritten signature in black ink, located in the bottom right corner of the page.